

## Switching Deadline

วันที่ ๒ ๓.๑.๖๒

การไฟฟ้าส่วนภูมิภาค  
PROVINCIAL ELECTRICITY AUTHORITY

เลขที่ ก.ตอมน.(ปบ) ๑๗๒๑ /๒๕๖๒  
 ชื่อผู้รับ นายถักพงษ์ วงษ์พันธ์ุฑา  
 ชื่อผู้ส่ง นายระยอง ทั่วยงษ์ทอง

วันที่ ๒๕ กันยายน ๒๕๖๒  
 ตำแหน่ง ออ.ปบ.(ก.๓)  
 ตำแหน่ง ผจก.กฟภ.อมน.

ด้วยการไฟฟ้า ออมน้อย จะขอตัดไฟเพื่อปฏิบัติงาน ปรับปรุงระบบจำหน่าย ๒๒ เควี บริเวณชอยบริษัท  
 ทวินส์ ถนนพุทธศาสตร์ ตามแผนผังสังเขปแนบ จำนวน ๑ แผ่น ดังนี้

ที่	พิดเตอร์	วัน/เดือน/ปี	ตั้งแต่เวลา	ถึงเวลา	ลักษณะงานที่ปฏิบัติ/บริเวณ	จาก	ถึง	ผู้ควบคุมงาน
๑.	ONB09	๕ ต.ค. ๖๒	๐๘.๐๐ น.	๑๗.๐๐ น.	ปักเสาระบบ ๒๒ เควี เพื่อรองรับ การตัดจ่ายของ สถานีออมน้อย ๕	DIS ชั่วคราว หน้า บริษัท ทวินส์	- สดไลน์ บริเวณ ปากชอยพุทธ ศาสตร์ 5 (ชอยทวินส์) - DIS ชั่วคราว ไลน์แยกชอย สะแกงาม	นายเพ็ช พูนเพิ่ม พงง.๗ ๐๘ ๑๔๘๙ ๖๒๐๔

พื้นที่ที่มีผู้ใช้ไฟได้รับผลกระทบ(ไฟดับ) น.ทวินส์, น.ทองใหญ่โรตเตอรี่

ผู้ประสานงานการดับไฟ ชื่อ นางสาวฐิชา รมโพธิ์ทอง ตำแหน่ง วศก.๕ ผปบ โทร ๐๙ ๓๓๕๙ ๕๑๕๑

พื้นที่ ที่ขอตัดไฟปฏิบัติงานมีสายเคเบิลใยแก้วนำแสงของ กฟภ. (หากมีโอกาสชำรุด ผศส.กรส.(ก.๓) จะไปตรวจสอบก่อนปฏิบัติงาน)

๑.  มีสายเคเบิลใยแก้วนำแสง ๑.๑  มีโอกาสชำรุด ๑.๒  ไม่มีโอกาสชำรุด  
 ๒.  ไม่มีสายเคเบิลใยแก้วนำแสง

(นายระยอง ทั่วยงษ์ทอง)  
 ตำแหน่ง ผจก.กฟภ.อมน.

สำหรับแผนกควบคุมการจ่ายไฟ (คฟ.) กฟภ.๓

เรียน อก.ปบ.(ก.๓)

คฟ. พิจารณาแล้วเห็นควร

อนุมัติให้ดับไฟตามคำขอข้อ 1 พิคเตอร์ 0KB๑ จาก Dis ๐๓.บ.ทีแคส์ ถึง Dis ๓๑.11๗1 ๗๐๗๕-11๗๑๘  
ในวันที่ ๑๗.๑.๖2 ตั้งแต่เวลา ๐๘.๐๐ น. ถึง 17.00 น. ตามใบสั่งทำสวิตซ์ซึ่งเลขที่ 1365

อนุมัติให้ดับไฟตามคำขอ..... พิคเตอร์..... จาก..... ถึง.....  
ในวันที่..... ตั้งแต่เวลา..... น. ถึง..... น. ตามใบสั่งทำสวิตซ์ซึ่งเลขที่.....

พนักงานศูนย์ฯ นาย อดิ ต.นุช ประสานงานการขอดับไฟกับ น.ส. ธิชา วัฒนไพฑูรย์  
26 ก.ย. 62

รศ.พร อดิ (ก.๓) (๑๓๖.๖ 1๓๗๑ น.๑๗.)

สำหรับผู้อนุมัติ

ที่ ก.๓ กปบ.(คฟ.) 2700  
เรียน ผจก. กฟภ. ๑๑๗๑.๑๕/

อก.บช.(ก.๓), อก.วว.(ก.๓)

อนุมัติ และแจ้ง จป. เพื่อตรวจสอบความปลอดภัย  
พร้อมทั้งลงข้อมูลแจ้งแผนดับไฟลงใน www.pea.co.th

ขั้นตอนการสวิตซ์ซึ่ง 2 แผ่น  
แผนผังแนบ 1 แผ่น

ผจพ. (สถานี.....)  
เพื่อทราบ และจัดพนักงานเข้าปฏิบัติงานร่วมกับศูนย์ฯ นครปฐม  
ตั้งแต่วันที่..... น. เป็นต้นไป จนกว่างานจะแล้วเสร็จ

  
(นายเอกชัย ทังสุวรรณ)

รก.ปบ.(ก.๓) ปฏิบัติงานแทน อก.ปบ.(ก.๓)

26 ก.ย. 2562

ใบสั่งทำสวิตชิง

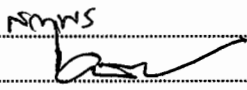
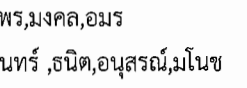
1. สถานที่ทำงาน บริเวณหน้าสถานีฯ อ้อมน้อย5
2. กำหนดวันที่ทำงาน 5-ต.ค.-62 ระหว่าง 08.00 น. ถึง 17.00 น.
3. ผู้ขอทำงาน กฟภ.อมน. งานที่ทำ ปักเสาระบบ 22 เควี ตามใบขอปฏิบัติงาน 1365/62
4. เตรียมการสวิตชิงโดย นายธนิศ บุญชู วันที่ 26 กันยายน 2562
5. ตรวจสอบสวิตชิงโดย  วันที่ 26 ก.ย. 62
6. อนุมัติสวิตชิงโดย  วันที่ 26 ก.ย. 62
7. สั่งทำสวิตชิงโดย
  1. สถาพร,มงคล,อมร (กะ1 00.00 น. - 08.00 น.)
  2. นครินทร์ ,ธนิศ,อนุสรณ์,มโนช (กะ2 08.00 น. - 16.00 น.)
  3. เพชรรัตน์,ณัฐกาญจน์,พิชชา,สามารถ (กะ3 16.00 น. - 24.00 น.)

ที่	รหัสอุปกรณ์	สภาพอุปกรณ์ ปกติก่อน ดำเนินการ	ดำเนินการ	เวลา	ผู้ดำเนินการ	ผู้สั่งการ	หมายเหตุ
1	ตรวจอุปกรณ์ป้องกันและสวิตซ์ตัดตอนภายในสถานีฯ ONB,OND						
2	ย้ายโหลด ONB09 ไปรับไฟจาก OND02 ขอยสະແກງມ						
3	OND-TP1	"OLTC" Auto	"OLTC" Manual		OND		-
4	OND02VB-01	Auto	Manual		OND		-
5	ONB-TP2	"OLTC" Auto	"OLTC" Manual		ONB		-
6	ONB09VB-01	Auto	Manual		ONB		-
7	OND02S-17	ปลด,ล๊อคคาน	ล๊ับ		อมน.	SF6	ตรงข้ามโรงเหล็กทรัพย์เจริญ
8	DIS ชค. OND2	ปลด	ล๊ับ		อมน.	DIS	ช.เฟืองฟ้า
9	DIS ชค. ONB9	ล๊ับ	ปลด(ใช้โหลดบัสเตอร์)		อมน.	DIS	แยกช.สะแกงาม
10	OND02S-17	ล๊ับ	ปลด,ล๊อคคาน		อมน.	SF6	ตรงข้ามโรงเหล็กทรัพย์เจริญ
11	เมื่อเวลา 08.00น. กฟภ.อมน. พร้อมดับไฟเพื่อปฏิบัติงาน						
12	DIS ชค. ONB9	ล๊ับ	ปลด(ใช้โหลดบัสเตอร์)		อมน.	DIS	บริษัท ทวินส์
13	แจ้งผู้ควบคุมงาน Test ไฟ Short Ground จุด G1						
14	แจ้งผู้ควบคุมงาน Test ไฟ Short Ground จุด G2						
15	แจ้งพื้นที่ดับไฟให้ผู้ควบคุมงานทราบ และให้ปฏิบัติงานได้						
16	OND-TP1	"OLTC" Manual	"OLTC" Auto		OND		-
17	OND02VB-01	Manual	Auto		OND		-
18	ONB-TP2	"OLTC" Manual	"OLTC" Auto		ONB		-
19	ONB09VB-01	Manual	Auto		ONB		-
	สิ้นสุดสวิตชิงช่วงแรก						
20	เมื่อปฏิบัติงานแล้วเสร็จพร้อมจ่ายไฟ						
21	OND-TP1	"OLTC" Auto	"OLTC" Manual		OND		-
22	OND02VB-01	Auto	Manual		OND		-
23	ONB-TP2	"OLTC" Auto	"OLTC" Manual		ONB		-
24	ONB09VB-01	Auto	Manual		ONB		-
25	แจ้งผู้ควบคุมงานปลด Short Ground จุด G1						
26	แจ้งผู้ควบคุมงานปลด Short Ground จุด G2						
27	DIS ชค. ONB9	ปลด	ล๊ับ		อมน.	DIS	บริษัท ทวินส์
28	ย้ายโหลด ONB09 กลับคืนจาก OND02 ขอยสະແກງມ						
29	OND02S-17	ปลด,ล๊อคคาน	ล๊ับ		อมน.	SF6	ตรงข้ามโรงเหล็กทรัพย์เจริญ
30	DIS ชค. ONB9	ปลด	ล๊ับ		อมน.	DIS	แยกช.สะแกงาม

ที่	รหัสอุปกรณ์	สภาพอุปกรณ์ ปกติก่อน ดำเนินการ	ดำเนินการ	เวลา	ผู้ดำเนินการ	ผู้สั่งการ	หมายเหตุ	
31	DIS ชค. OND2	สับ	ปลด(ใช้โหลดบัสเตอร์)		อมน.		DIS	ช.เฟืองฟ้า
32	OND02S-17	สับ	ปลด, ล็อคคาน		อมน.		SF6	ตรงข้ามโรงเหล็กทรัพย์เจริญ
33	OND-TP1	"OLTC" Manual	"OLTC" Auto		OND		-	-
34	OND02VB-01	Manual	Auto		OND		-	-
35	ONB-TP2	"OLTC" Manual	"OLTC" Auto		ONB		-	-
36	ONB09VB-01	Manual	Auto		ONB		-	-
สิ้นสุดสวิตชิง								

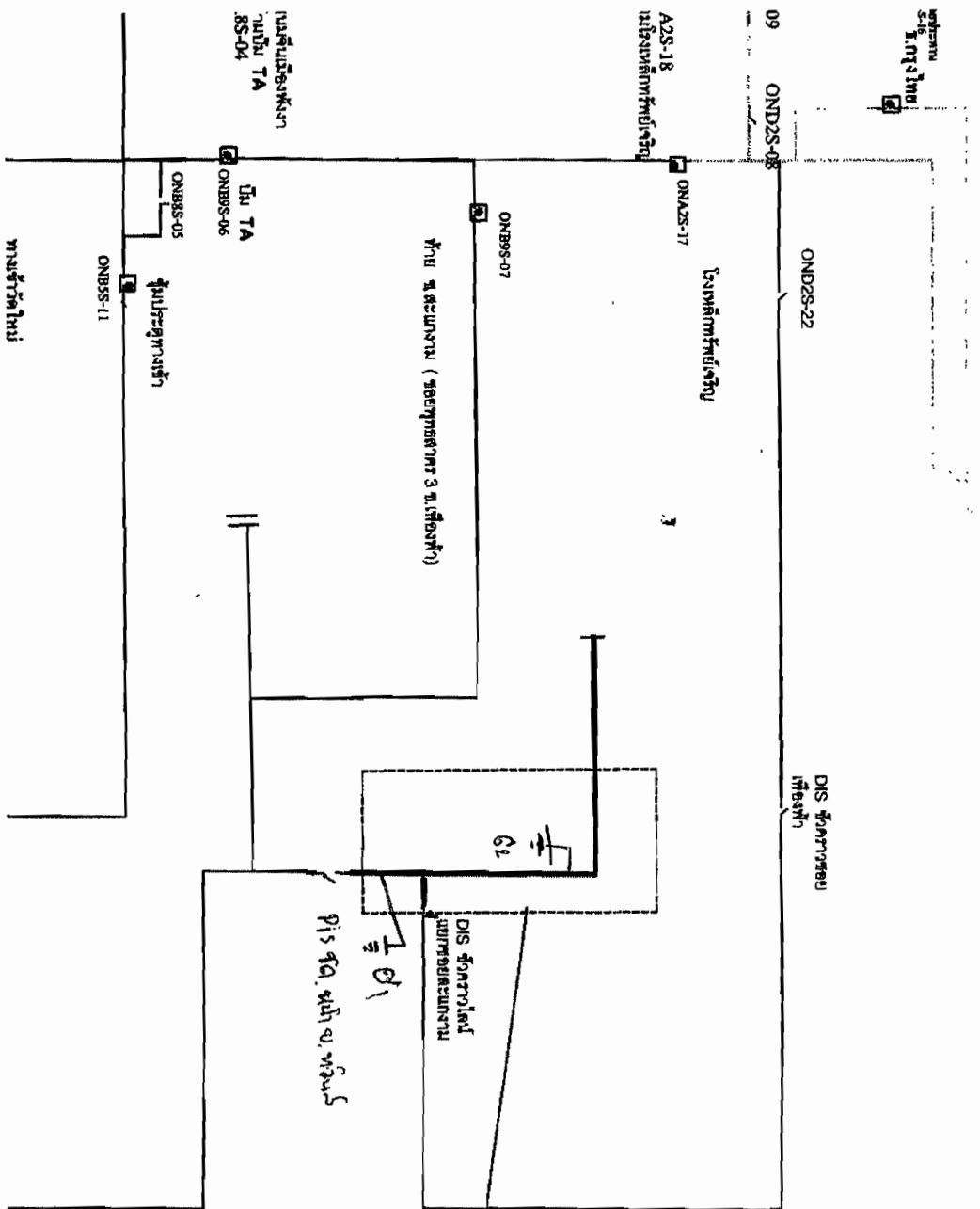

พื้นที่ปฏิบัติงาน

